

**WINNER
MEMORABLE
CENTER**

WINNER MEMORABLE CENTER AREA FITNESS.

10 MILA MQ DEDICATI AL FITNESS, AL BENESSERE, ALL'INCONTRO DI PERSONE E DI ESPERIENZE. NATO DALLA RIQUALIFICAZIONE DI UN'AREA INDUSTRIALE ALL'INTERNO DI UN CENTRO URBANO, LA STRUTTURA È STATA RIPENSATA PER ESSERE IN GRADO DI AUTOSOSTENERSI, GRAZIE ALL'EFFICIENTAMENTO ENERGETICO.



OFFERTA COMMERCIALE

DOPOLAVORO ATAC-COTRAL

ABBONAMENTO:

• ABBONAMENTO **OPEN**

PALESTRA - CORSI - CARDIO - SAUNA

• **MENSILE** - € ~~54,90~~ | € 50
(MENSILE INCLUDE: TELO WINNER)

• **ANNUALE** - € ~~550~~ | € 385
(ANNUALE INCLUDE: BORSA WINNER)

ISCRIZIONE € 30
PAGAMENTO UNICA SOLUZIONE

PREPAGATO:

• **PRE-PAGATO FITNESS** € 100,00

15 INGRESSI SINGOLI GIORNALIERI: PALESTRA - CORSI - CARDIO - SAUNA

• **PACCHETTO 10 LEZIONI FITNESS** € 70
PRENOTAZIONE OBBLIGATORIA

GIORNALIERO FITNESS:

• **VALIDO PER UN INGRESSO GIORNALIERO FITNESS** € 10,00

PALESTRA - CORSI - CARDIO - SAUNA

INFO: DESK@WINNERCENTER.IT | 0774 1922111 | 349 4039838

SPORT CAFE

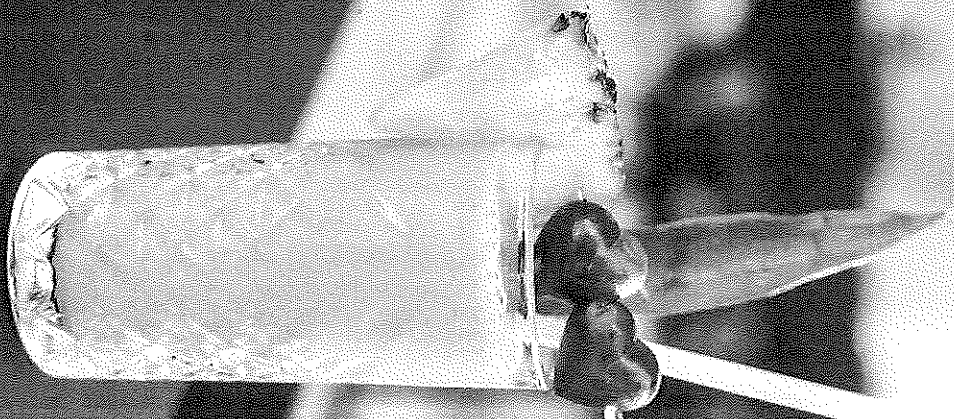



SAUNA



SPOGLIATOI



7 CAMPI PADEL WPT INDOOR

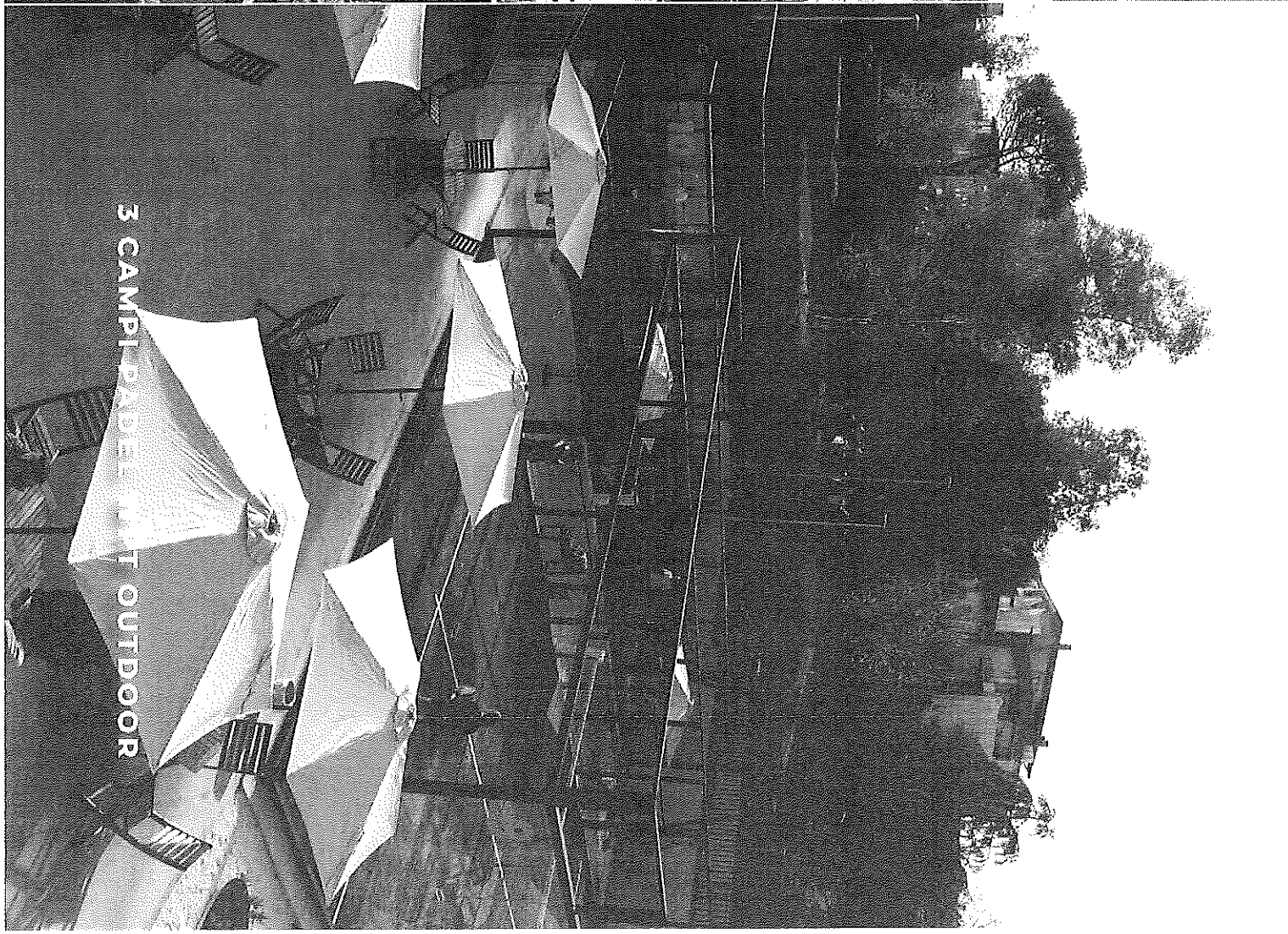

3 CAMPI PADEL WPT OUTDOOR



AREA CARDIO

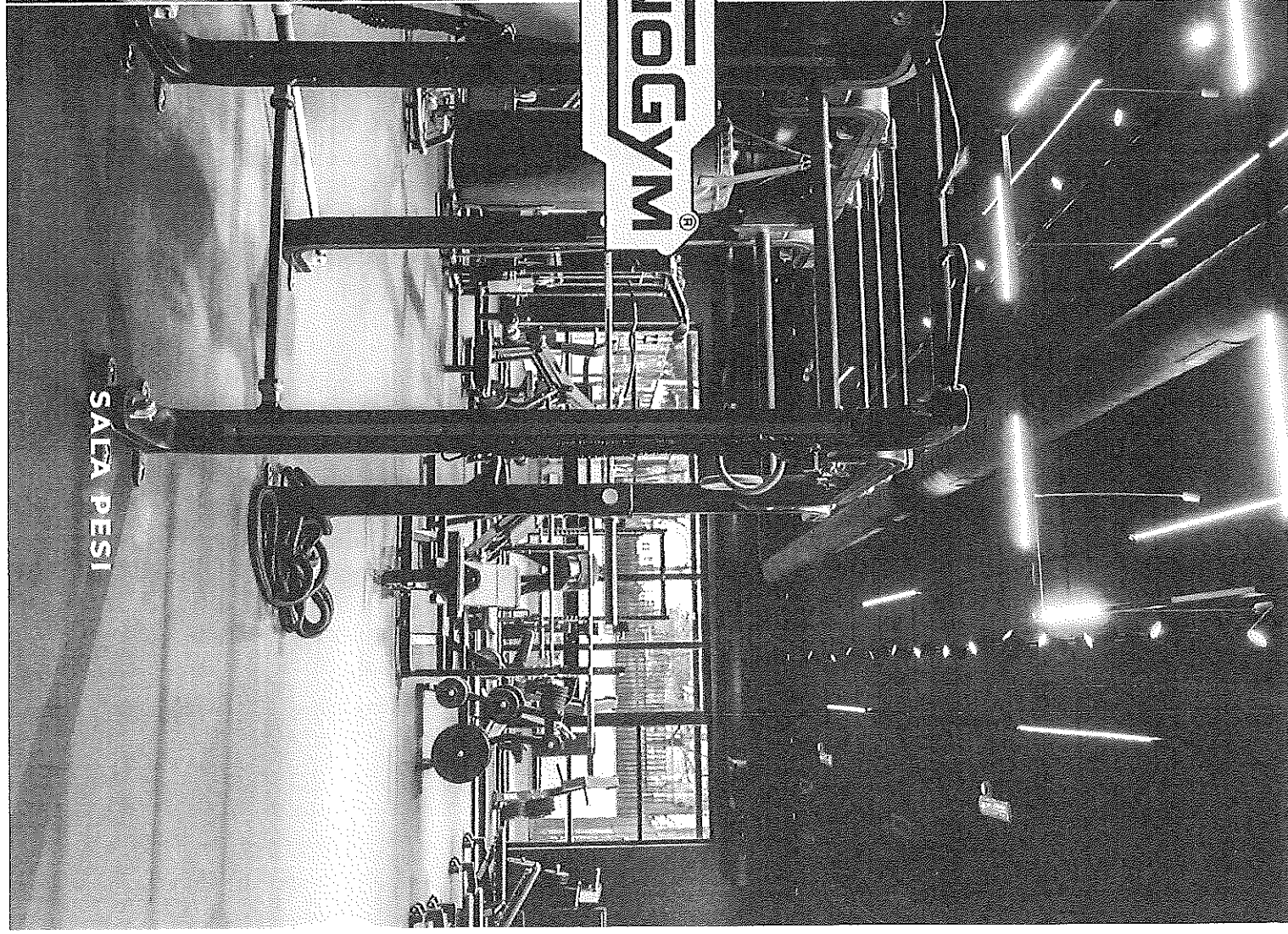

SALA PESI

TECHNOGYM

BE NE MO RA BLE

In Via Tiburtina
Via C. Parini 4/6 - 00012 Setteville (RM)

INFO: DESK@WINNERCENTER.IT | 0774 1922111

DIRETTORE: PAMELA CORBO | 349 4039838

WINNER
MEMORABLE
CENTER



WINNER MEMORABLE CENTER

LA STRUTTURA

